

Comitê de Bacias Hidrográficas do Litoral Norte



***Fábio Luciano Pincinato
Secretaria Executiva do CBH-LN***

20 de maio de 2016

Informações Geoespaciais no CBH-LN

- **Dados georreferenciados no CBH-LN**
 - Principalmente dados vetoriais (pontos, linhas e polígonos).
 - Organizados em um banco de dados geográfico orientado à objetos: Geodatabase da ESRI.
 - Gerenciamento do banco dados realizado pela Secretaria Executiva do CBH-LN, com uso do software ArcGIS 10.3. (ESRI).
 - Disponibilização: dados em formato shapefile (ESRI) e Kml do Google Earth.

Informações Geoespaciais no CBH-LN

Estrutura do Geodatabase do CBH-LN – “SIG-LN”

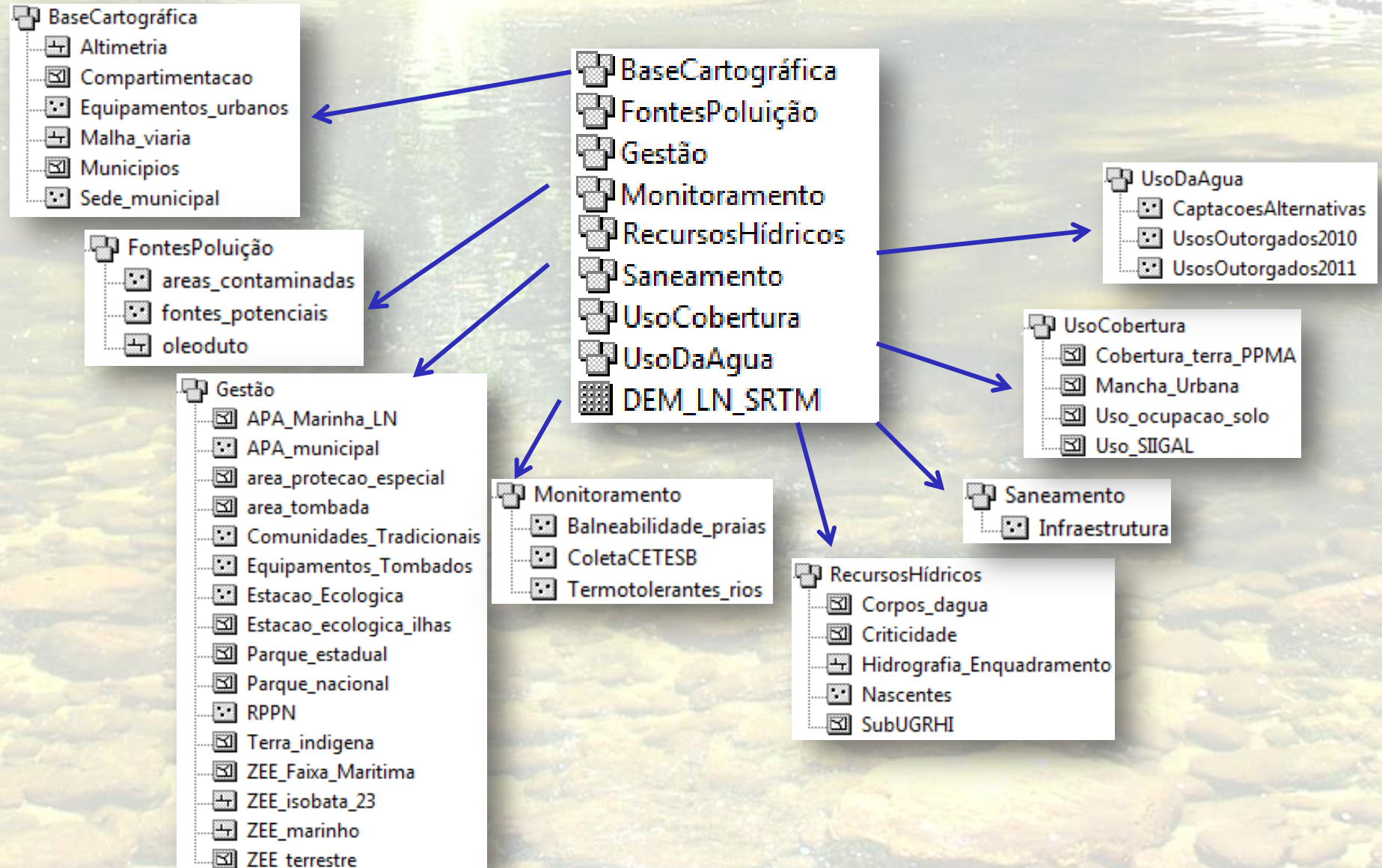

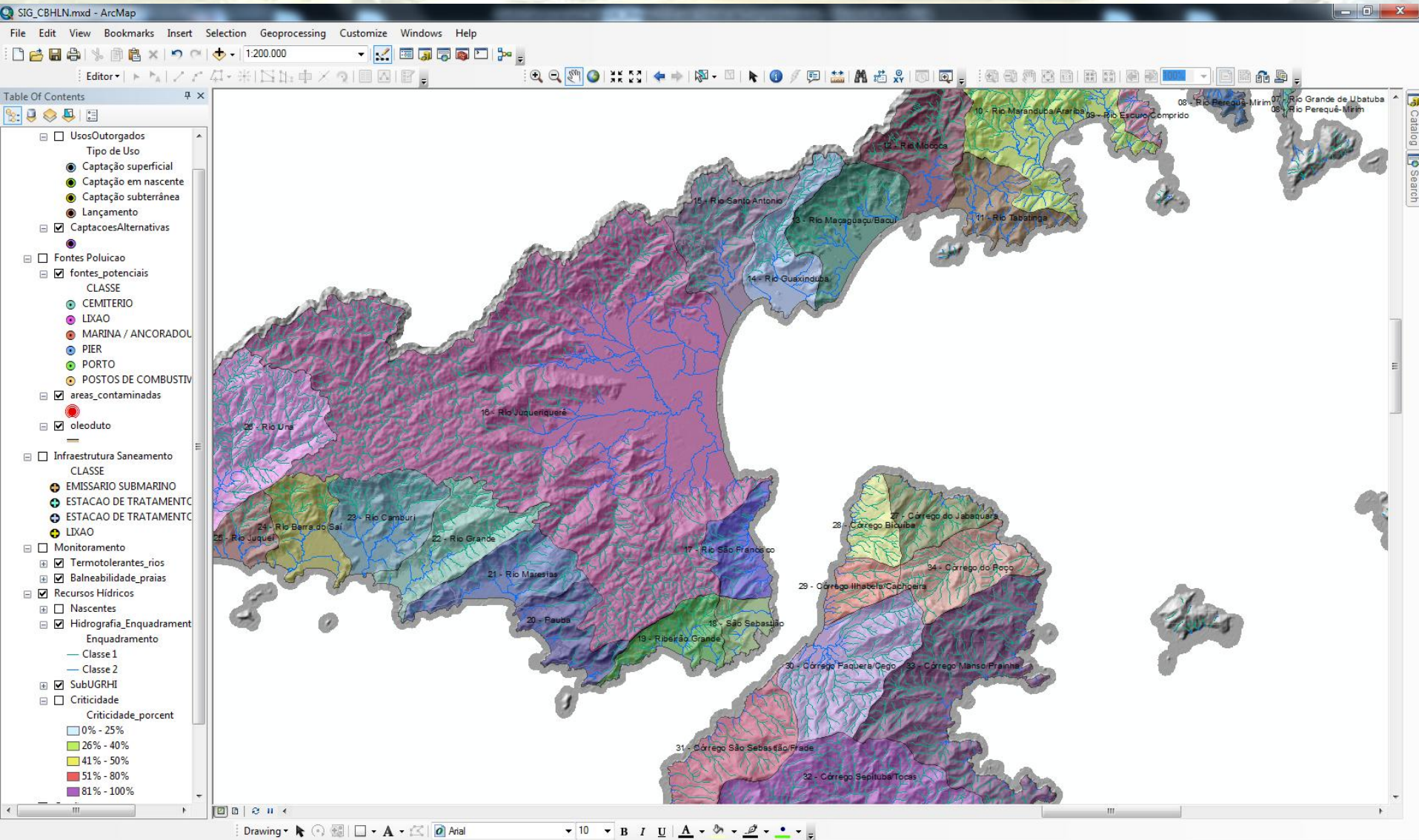

Informações Geoespaciais no CBH-LN



- **Fonte dos dados utilizados**
 - Agência Ambiental - CETESB
 - Departamento de Águas e Energia Elétrica - DAEE
 - Instituto Geológico - IG
 - Secretaria de Meio Ambiente do Estado - SMA
 - Instituto de Pesquisas Tecnológicas - IPT
 - Instituto Florestal - IF
 - Fundação Florestal – FF
 - CBH-LN

Informações Geoespaciais no CBH-LN

- Dados produzidos pelo CBH-LN

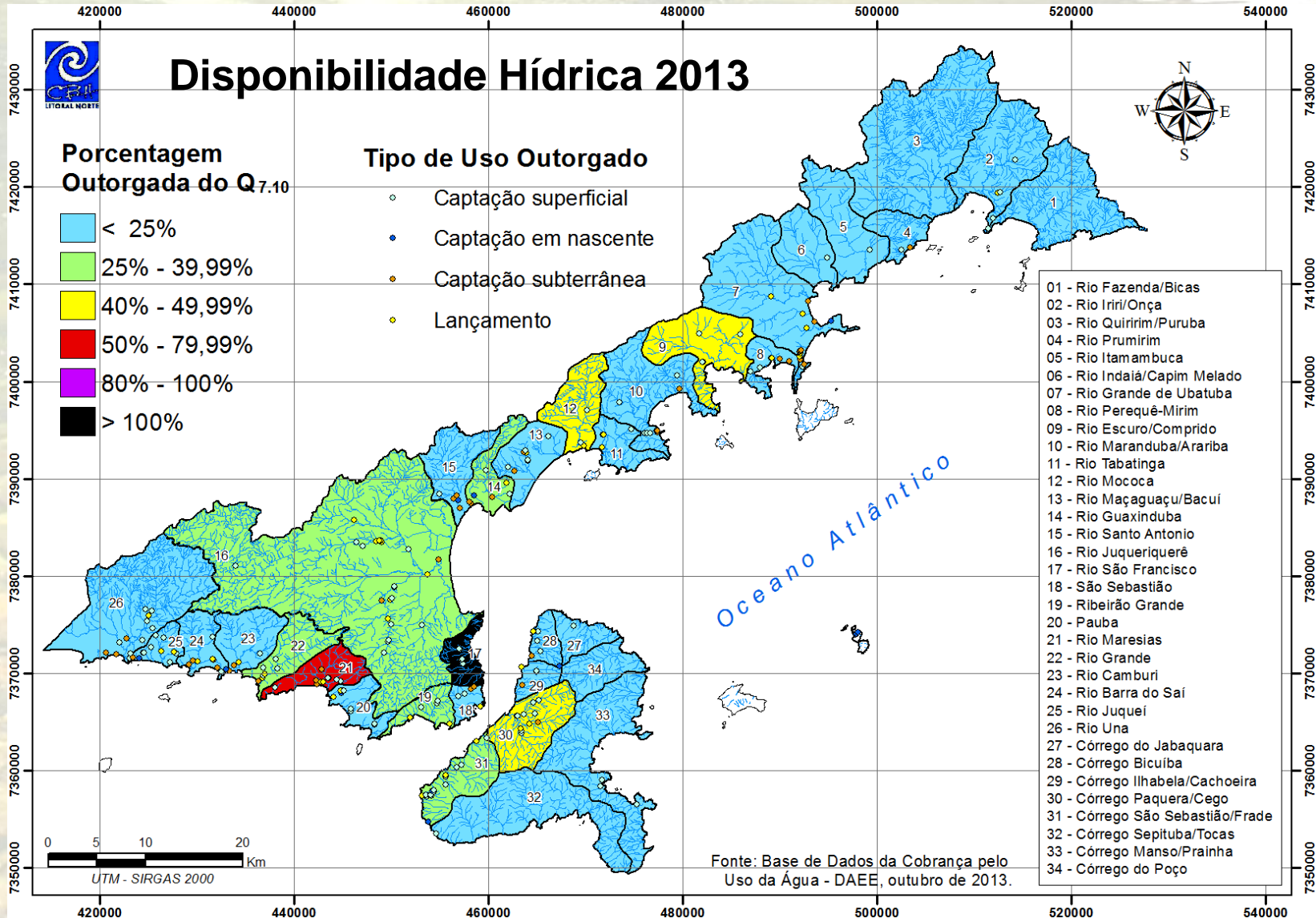

Informações Geoespaciais no CBH-LN

- **Dados produzidos pelo CBH-LN**
 - **Diagnósticos provenientes de Projetos FEHIDRO.**
 - **Análises das Câmaras Técnicas e Grupos de Trabalho (Google Earth):**
 - **CT-SAN com APA-Marinha: Fontes de poluição costeira**
 - **GT-SA: Segurança Hídrica da Bacia do Rio Juqueriquerê**

- **Dificuldades e necessidades**
 - Dados secundários em escala adequada para o LN
 - Recursos Humanos para gerenciamento dos dados
 - Servidor Web para disponibilização das informações

UGRHI 03

Litoral Norte de São Paulo

Oceano Atlântico





Obrigado!!

Fábio Luciano Pincinato
Secretaria Executiva do CBH-LN

Site: <http://www.sigrh.sp.gov.br/cbhln/apresentacao>

Telefone: (12) 3833-9702

E-mail: cbhlnorte@gmail.com